Uma Introdução à Mineração de Informações na era do Big Data

Fabício J. Barth

VAGAS Tecnologia e Faculdades BandTec

Setembro de 2012

Palestrante

- **Fabício J. Barth.** Formado em Ciência da Computação pela **FURB**. Mestrado e Doutorado em Engenharia da Computação pela USP.
- Recuperação e mineração de informações para domínios de investigação; Identificação de temas emergentes e especialistas em bases de patentes e artigos; Desenvolvimento e gestão de uma plataforma de busca georeferenciada (www.apontador.com.br).
- Data Scientist na VAGAS Tecnologia (www.vagas.com.br). Professor da Faculdade BandTec (www.bandtec.com.br).

Objetivo

Apresentar a importância do tema, os conceitos relacionados e alguns exemplos de aplicações.

Sumário

- Importância do Tema
- Manipulando dados estruturados
- Manipulando dados não-estruturados (textos)
 - ★ Agrupamento
 - ★ Classificação
- Web Data Mining
- Considerações Finais
- Referências

Importância do Tema

Problema



<http://investingcaffeine.com/2010/01/07/tmi-the-age-of-information-overload/>

Alguns dados...

Relação Horário x Dia x Quantidade de Notícias Produzidas

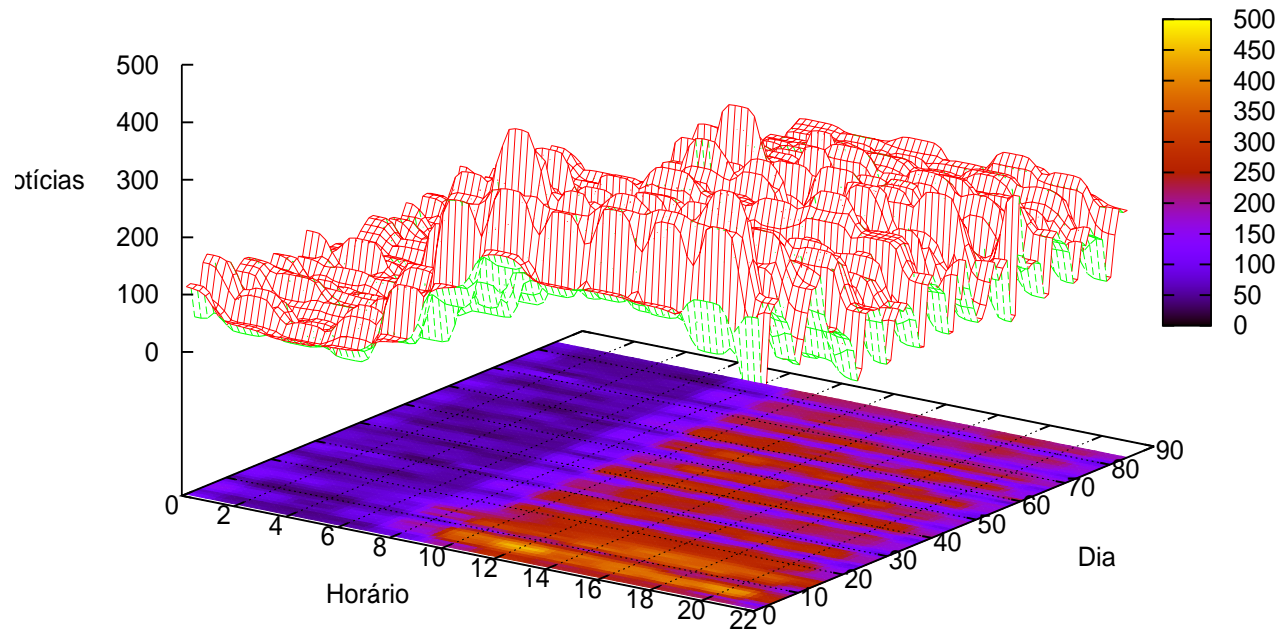

Quantidade de notícias publicadas na Web por apenas seis veículos de notícias ($D_0 = 17/07/2007$)

Mais dados...

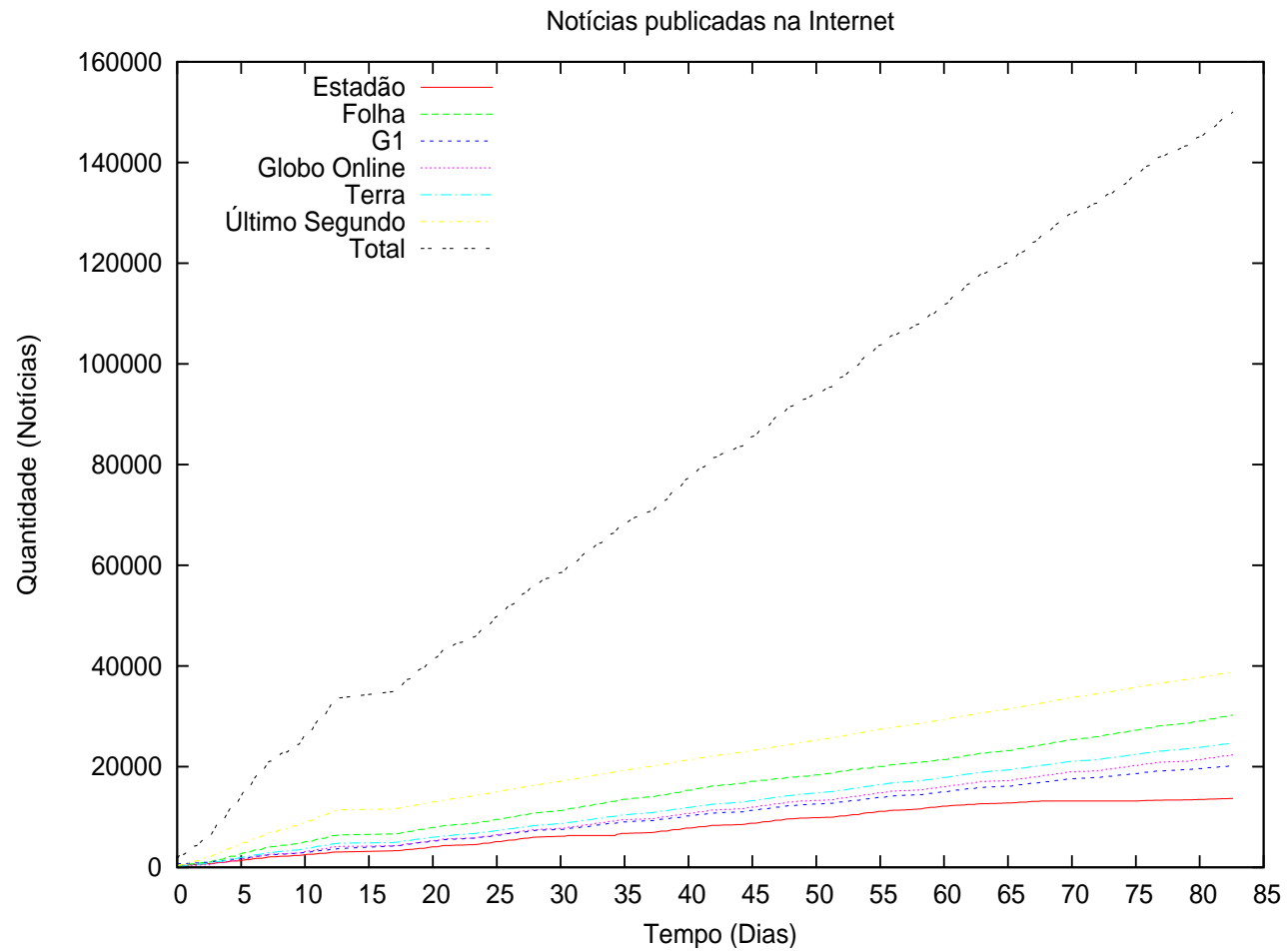

$$D_0 = 17/07/2007$$

Big Data

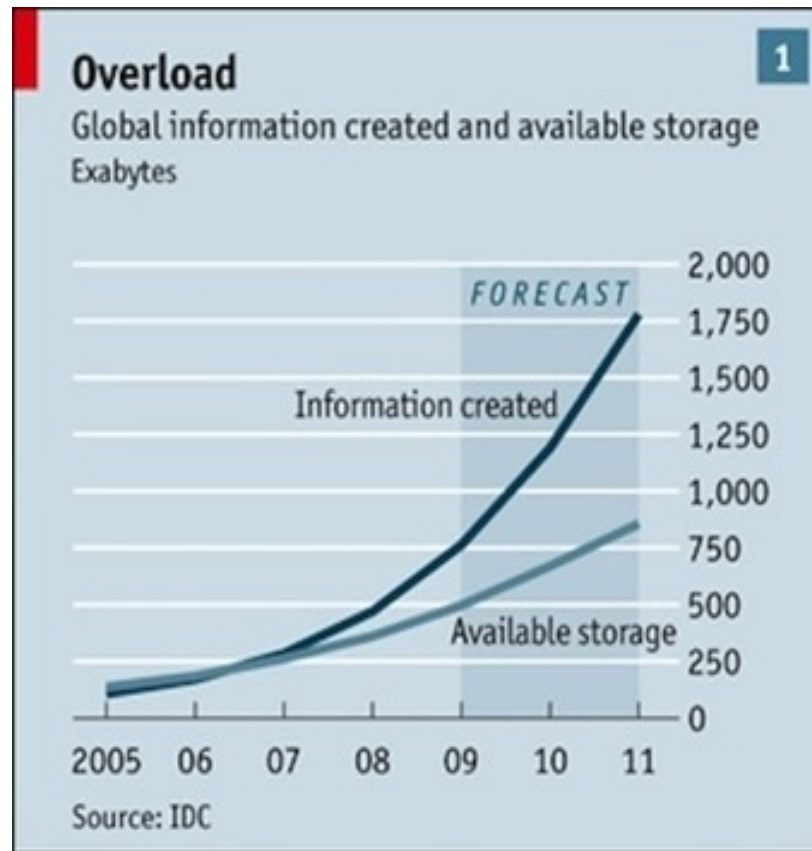

“We collect an astonishing amount of digital information... ..we’ve long since surpassed our ability to store and process it all. Big data is here, and it’s causing big problems...”[1]

Mais números

- A380: Heathrow → JFK: 640 TBs de log
- Twitter: 12+ TBs of tweet every day
- Facebook: 25+ TBs of log data every day
- Sistemas baseados em RFID
- Smartphones com GPS, acelerómetro, ...

<http://www.ibmbigdatahub.com/>

Mitchell. Mining our reality. Science. 2009

Por que minerar informações?

- Explicitar conhecimento médico a partir de registros médicos.
- Identificar comportamento anômalo (i.e., fraudes, falhas)
- Sumarizar tendências de publicações de artigos e patentes sobre um determinado tema.
- Sumarizar e filtrar notícias relevantes.

-
- Sumarizar a opinião expressa na Web sobre a sua empresa.
 - Identificar padrões de navegação em sites.
 - Identificar conteúdo impróprio em sites.
 - Recomendação de livros, filmes, restaurantes e **empregos.**

**Explicitar
conhecimento médico
a partir de registros
médicos**

Diagnóstico para o uso de lentes de contato

O setor de oftalmologia de um hospital da cidade de São Paulo possui, no seu banco de dados, um histórico de pacientes que procuraram o hospital queixando-se de problemas na visão.

A conduta, em alguns casos, realizada pelo corpo clínico de oftalmologistas do hospital é indicar o uso de lentes ao paciente.

Problema: Extrair do banco de dados do hospital uma hipótese que explica que paciente deve usar ou não lente de contatos.

Banco de dados do ambiente de produção

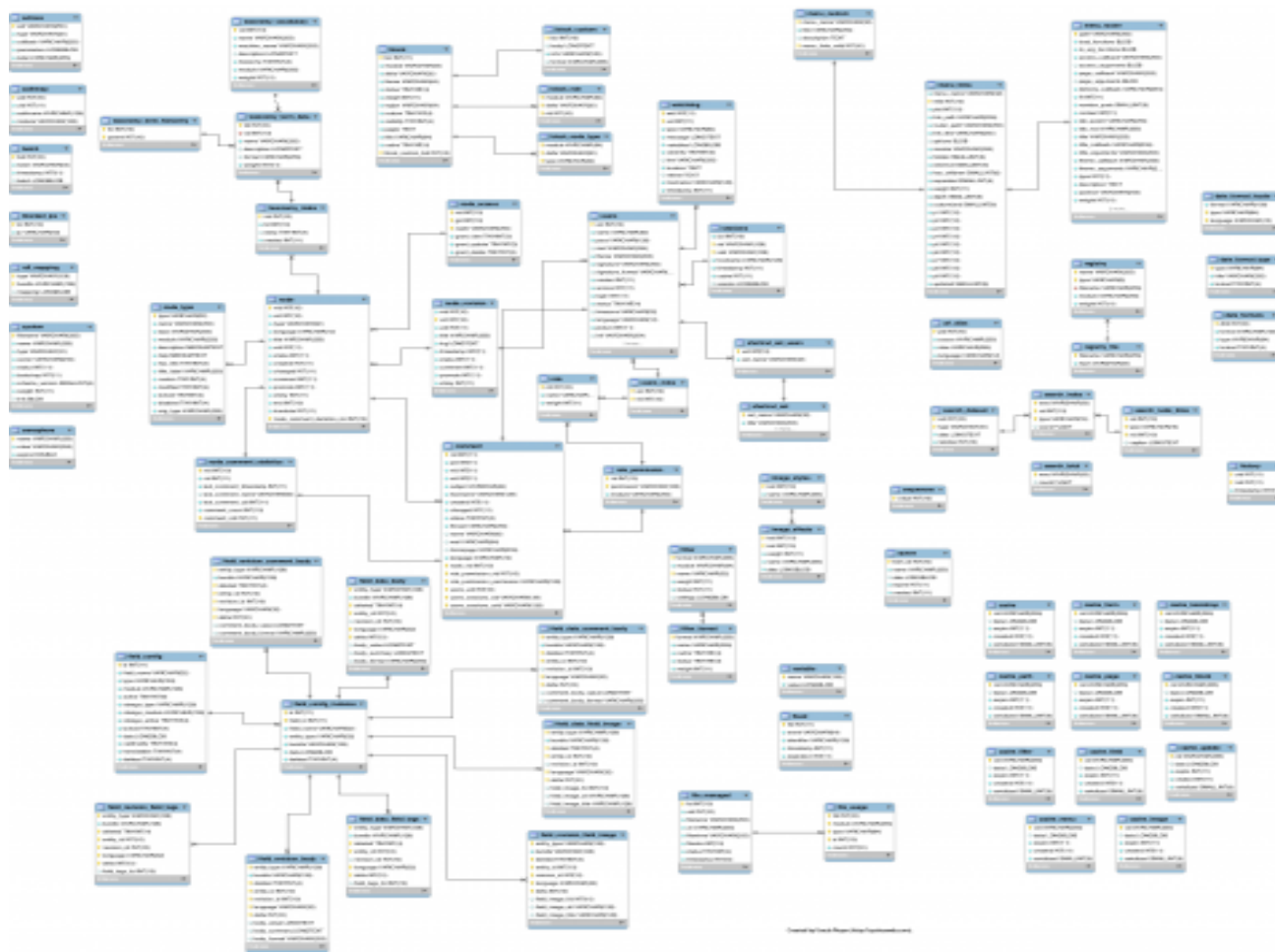

Por onde começar?

Responder as seguintes perguntas:

- Que objetos/atributos são relevantes para a criação da hipótese?
- Como representá-los?
- Que linguagem de representação de conhecimento deve-se utilizar para representar a hipótese?
- Que algoritmo utilizar para gerar a hipótese?

-
- Que objetos são relevantes?
 - ★ Depois de um estudo detalhado do problema com especialistas da área...
 - ★ **Idade** do paciente.
 - ★ Se o paciente tem ou não **miopia**.
 - ★ Se o paciente tem ou não **astigmatismo**.
 - ★ Qual é a taxa de **lacrimejamento** dos olhos do paciente.
 - Como representá-los? **Atributo/Valor**

Atributos

- idade (jovem, adulto, idoso)
- miopia (míope, hipermetrópe)
- astigmatismo (não, sim)
- taxa de lacrimejamento (reduzido, normal)
- lentes de contato (forte, fraca, nenhuma)

Dados

Idade	Miopia	Astigmat.	Lacrimenj.	Lentes
jovem	míope	não	reduzido	nenhuma
jovem	míope	não	normal	fraca
jovem	míope	sim	reduzido	nenhuma
jovem	míope	sim	normal	forte
jovem	hiper	não	reduzido	nenhuma
jovem	hiper	não	normal	fraca
jovem	hiper	sim	reduzido	nenhuma
jovem	hiper	sim	normal	forte
adulto	míope	não	reduzido	nenhuma

Idade	Miopia	Astigmat.	Lacrimenj.	Lentes
adulto	míope	não	normal	fraca
adulto	míope	sim	reduzido	nenhuma
adulto	míope	sim	normal	forte
adulto	hiper	sim	reduzido	nenhuma
adulto	hiper	não	normal	fraca
adulto	hiper	sim	reduzido	nenhuma
adulto	hiper	sim	normal	nenhuma

Idade	Miopia	Astigmat.	Lacrimej.	Lentes
idoso	míope	não	reduzido	nenhuma
idoso	míope	não	normal	nenhuma
idoso	míope	sim	reduzido	nenhuma
idoso	míope	sim	normal	forte
idoso	hiper	não	reduzido	nenhuma
idoso	hiper	não	normal	fraca
idoso	hiper	sim	reduzido	nenhuma
idoso	hiper	sim	normal	nenhuma

Extração de “conhecimento”

- O que foi apresentado nos slides anteriores pode ser considerado como conhecimento? **Não**
- Pode ser apresentado como uma informação que consegue explicar a tomada de decisão dos especialistas? **Não**
- **O que fazer?**

Extração de “conhecimento”

- Extrair a informação realmente relevante.
- Utilizar uma linguagem de representação **compreensível** ao ser humano.

(mostrar exemplo no RapidMiner - www.rapid-i.com)

Árvore de decisão

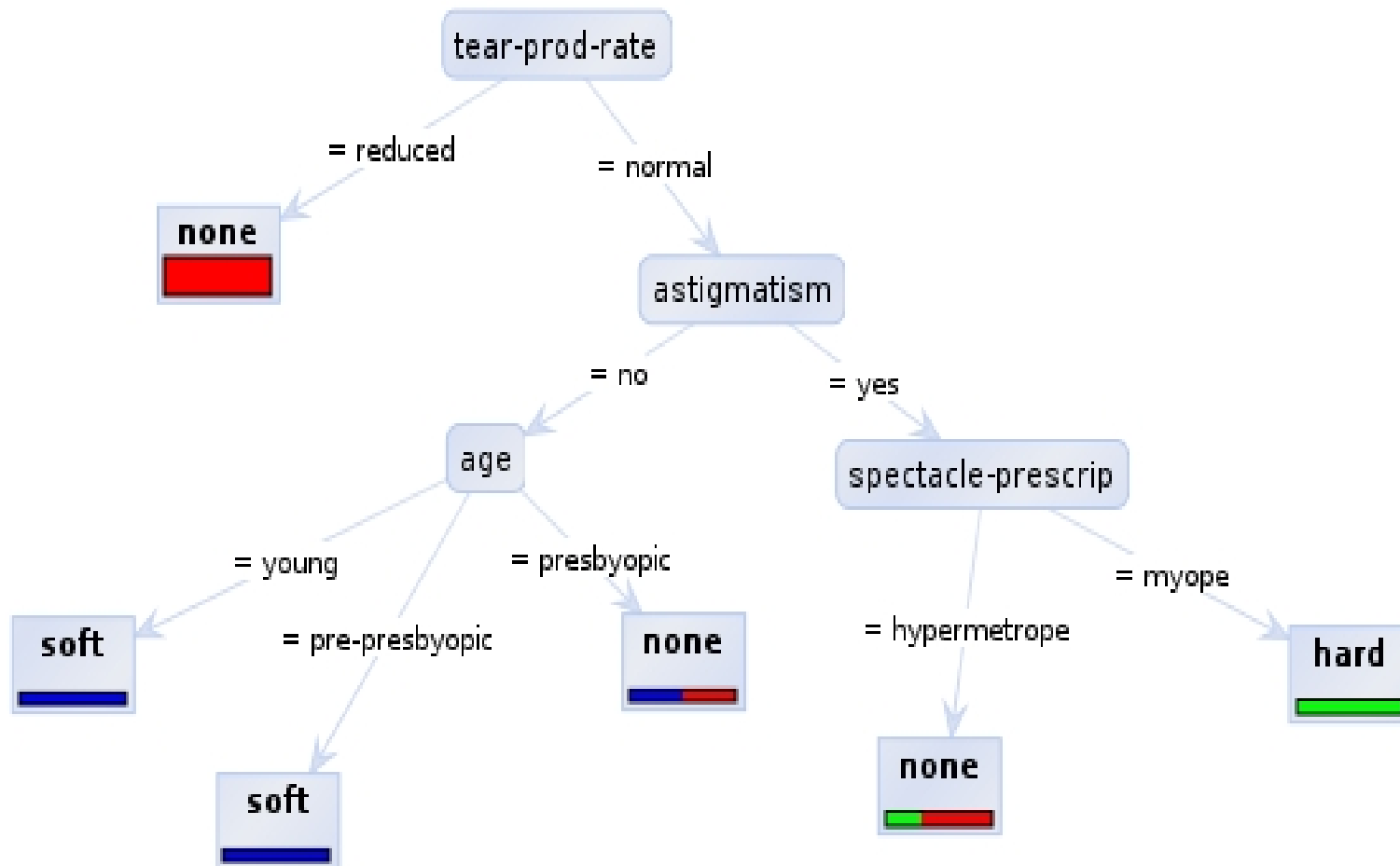

Algoritmos Indutores de Árvores de Decisão

- **Que algoritmo utilizar para gerar hipóteses na forma de árvores de decisão?**
- ID3, C4.5[7]: são algoritmos indutores de árvore de decisão, **top-down**, **recursivos** e que fazem uso do conceito de **entropia** para identificar os melhores atributos que representam o conjunto de dados.

Resultado: Sistema Especialista

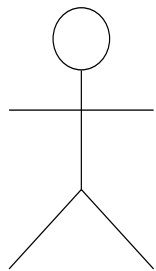

(none, soft, hard)

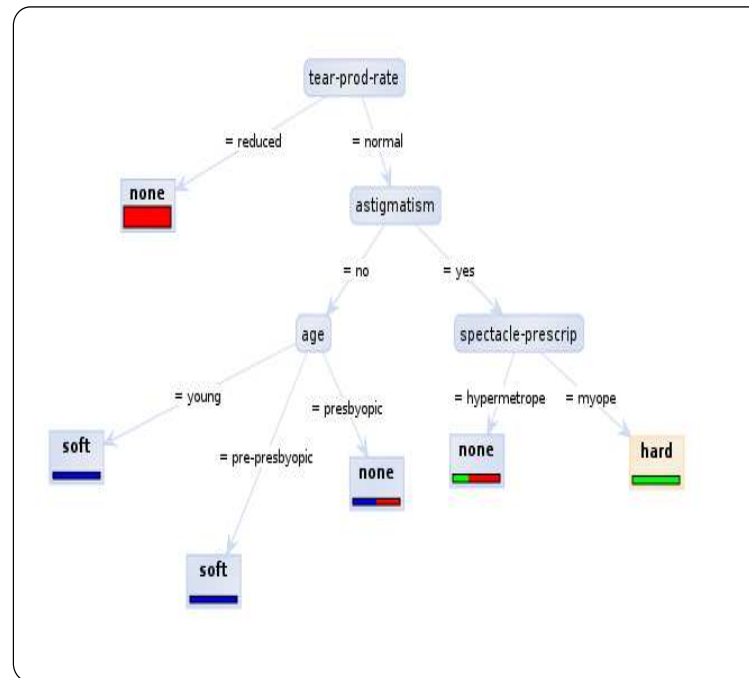

Organizar documentos

O que fazer com grandes quantidades de documentos?

- Notícias, patentes, artigos, mensagens de twitter, questões abertas de um questionário de pesquisa, ...
- **Para tirar proveito desta informação é necessário organizá-la de alguma forma:**
 - ★ Agrupamento de notícias, patentes, artigos e mensagens.
 - ★ Classificação, Recomendação e Filtragem de documentos (notícias, relatórios, mensagens do twitter, avaliação de itens).

Exemplo de classificação/agrupamento

The screenshot shows the Google News interface for Brazil. At the top, there are navigation links for Web, Imagens, Vídeos, Mapas, Notícias, Livros, Gmail, and mais. The user's email is fabricio.barth@gmail.com. The main search area includes 'Pesquisar notícias' and 'Pesquisar na web'. The 'Últimas notícias' section is highlighted with a red circle and a red arrow pointing to it. The sidebar on the left contains a list of categories: Últimas notícias, Com estrela, Mundo, Brasil, Negócios, Ciência/Tecnologia, Entretenimento, Esportes, Saúde, and Mais populares. The main content area displays several news articles with headlines, source information, and timestamps. The first article is about the IOF and Chinese interest rates, the second is about a police operation in MG, and the third is about a strike in France. The right sidebar features a 'Notícias em destaque' section with links to various news stories.

Web Imagens Vídeos Mapas Notícias Livros Gmail mais ▼ fabricio.barth@gmail.com | Histórico da web | Configurações ▼ | Sair

Google notícias Brasil

Pesquisar notícias Pesquisar na web

Pesquisa avançada de notícias

Editar esta página ▼ | Adicionar uma seção »

Atualizado há 5 minutos

Últimas notícias

Últimas notícias

Com estrela ☆

Mundo

Brasil

Negócios

Ciência/Tecnologia

Entretenimento

Esportes

Saúde

Mais populares

Qualquer conteúdo

Manchetes

Imagens

Documentos do IOF e juros chineses ajudam a valorizar o dólar

Estadão - há 36 minutos

BRASÍLIA – O aumento do Imposto sobre Operações Financeiras (IOF) nos investimentos estrangeiros em renda fixa, de 4% para 6%, ea elevação da taxa de conversão cambial para depósitos na margem de garantia da Bolsa de Valores de São Paulo (Bovespa), ...

Leia a diz que é preciso evitar entrada de dólar para especulação G1.com.br

Nota: IOF subiu para dificultar capital especulativo Estadão

Economia - iG - SRZD - O Globo - Yahoo

todos os 256 artigos »

Enviar por e-mail

Polícia Federal prende 24 pessoas em operação contra golpes em MG

G1.com.br - há 12 minutos

A Polícia Federal prendeu 24 pessoas acusadas de falsificar documentos e de aplicar golpes em instituições financeiras nesta terça-feira (19), em Minas Gerais. Foram apreendidos, com o grupo, documentos falsificados, impressoras, computadores e três ...

PF prende cinco em operação contra venda de remédios falsos Último Segundo - iG

PF faz Operação Panaceia em sete Estados contra venda de remédios Estadão

R7 - veja.com - Band - Diário do Grande ABC

todos os 149 artigos »

Enviar por e-mail

Greves e manifestações desafiam reforma previdenciária na França

O Globo - há 1 hora

PARIS (Reuters) - A greve do setor público causou transtornos no transporte em toda a França na terça-feira, e episódios esporádicos de violência ocorreram nas passeatas de protesto contra a reforma previdenciária proposta pelo governo. ...

Protestos levam 3,5 mi de pessoas às ruas na França R7

França vive novo dia de protestos sob o fantasma da paralisação Terra Brasil

novohamburgc

Mídiacon

novohamburgc

Petróleo cai abaixo de US\$ 80 após alta do juro na China

Estadão - há 3 horas - todos os 37 artigos »

Preço torna banda larga proibitiva em países de baixa renda, diz UIT

Teletime - há 50 minutos - todos os 82 artigos »

Em nota, diretor de "Tropa de Elite" nega que tenha apoiado Dilma

Zero Hora - há 54 minutos - todos os 119 artigos »

Real Madrid 2x0 Milan – Placar modesto para o passeio no Bernabéu

globoesporte.com - há 47 minutos - todos os 582 artigos »

MP-RJ apura morte de aposentada que aguardava leite

Terra Brasil - há 1 hora - todos os 59 artigos »

Margaret Thatcher é internada após apresentar quadro de infecção

Estadão - há 1 hora - todos os 15 artigos »

Delegado depõe e diz que versões de Mizael não batem

Diário do Grande ABC - há 55 minutos - todos os 217 artigos »

Odebrecht Óleo e Gás vende participação e adia abertura de capital

O Globo - há 1 hora - todos os 19 artigos »

Notícias em destaque

Mércia Nakashima Tribunal de Justiça

Paul McCartney Nicolas Sarkozy

Weslian Roriz Ércio Quaresma

Vox Populi Polícia Federal

Grand Prix Vanderlei Luxemburgo

Etapas

- Pré-processamento dos dados.
- Modelagem (supervisionada ou não supervisionada).
- Avaliação do modelo.
- Utilização

Pré-processamento dos dados

Formato de um documento

... Esta disciplina tem como objetivo apresentar os principais conceitos da área de Inteligência Artificial, caracterizar as principais técnicas e métodos, e implementar alguns problemas clássicos desta área sob um ponto de vista introdutório.

A estratégia de trabalho, o conteúdo ministrado e a forma dependerão dos projetos selecionados pelos alunos.

Inicialmente, os alunos deverão trazer os seus Projetos de Conclusão de Curso, identificar intersecções entre o projeto e a disciplina, e propor atividades para a disciplina. ...

Conjunto de Exemplos - Atributo/Valor

Doc.	apresent	form	tecnic	caracteriz	...
d_1	0.33	0.33	0.33	0.33	...
d_2	0	0.5	0.2	0.33	...
d_3	1	0.6	0	0	...
d_4	0.4	0.3	0.33	0.4	...
d_5	1	0.4	0.1	0.1	...
d_n

Atributo/Valor usando vetores

Como representar os documentos?

$$\vec{d}_i = (p_{i1}, p_{i2}, \dots, p_{in}) \quad (1)$$

- Os atributos são as palavras que aparecem nos documentos.
- Se todas as palavras que aparecem nos documentos forem utilizadas, o vetor não ficará muito grande?

Diminuindo a dimensionalidade do vetor

- Como filtrar as palavras que devem ser usadas como atributos?
- Em todos os idiomas existem átomos (palavras) que não significam muito. **Stop-words**

Esta disciplina **tem como** objetivo apresentar **os** principais conceitos **da** área **de** Inteligência Artificial, caracterizar **as** principais técnicas **e** métodos, **e** implementar alguns problemas clássicos **desta** área **sob um** ponto **de** vista introdutório.

...

Diminuindo ainda mais a dimensionalidade do vetor

- Algumas palavras podem aparecer no texto de diversas maneiras: **técnica**, **técnicas**, **implementar**, **implementação**...
- **Stemming** - encontrar o radical da palavra e usar apenas o radical.

Atributo/Valor usando vetores

- Já conhecemos os atributos.
- E os valores?
 - ★ **Booleana** - se a palavra aparece ou não no documento (1 ou 0)
 - ★ **Por frequência do termo** - a frequência com que a palavra aparece no documento (normalizada ou não)
 - ★ **Ponderação tf-idf** - o peso é proporcional ao número de ocorrências do termo no documento e inversamente proporcional ao número de documentos onde o termo aparece.

Por freqüência do termo

(apresent,0.33) (form,0.33) (tecnic,0.33) (caracteriz,0.33)
(projet,1.0) (introdutori,0.33) (objet,0.33) (inteligente,0.33)
(conclusa,0.33) (selecion,0.33) (intersecco,0.33) (classic,0.33)
(identific,0.33) (conceit,0.33) (trabalh,0.33) (disciplin,1.0)
(traz,0.33)

Análise do conteúdo
publicado no Twitter
através de **algoritmos**
de agrupamento

Componentes para uma solução...

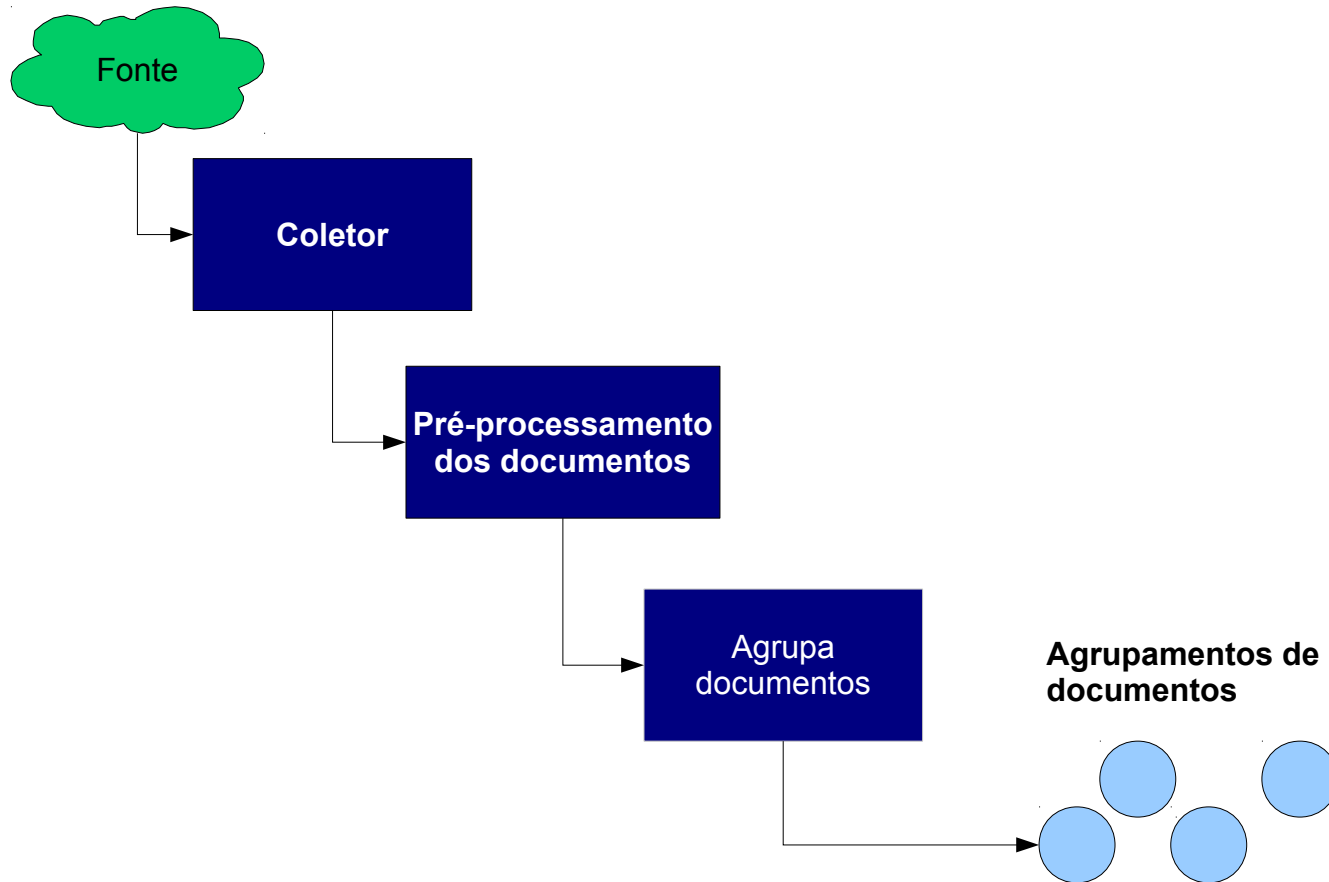

Coletando dados do twitter

```
$ curl -o aboutBrasil.txt https://stream.twitter.com/1/statuses/  
filter.json?track=brasil -u user:passwd
```

% Total	% Received	% Xferd	Average	Speed	Time	Time	Time	Current
			Dload	Upload	Total	Spent	Left	Speed
100	4549k	0	4549k	0	0	5986	0	---
						0:12:58	---	6226

```
$ wc -l aboutBrasil.txt  
1501 aboutBrasil.txt
```

```
$ date  
Ter 28 Ago 2012 23:51:10 BRT
```

```
#  
# forma de uso: ruby twitter.rb > mensagens.csv  
#  
  
require 'rubygems'  
require 'json'  
  
content = File.open('aboutBrasil.txt')  
content.each do |line|  
    puts JSON.parse(line)['text']  
  
end
```

Componentes para uma solução...

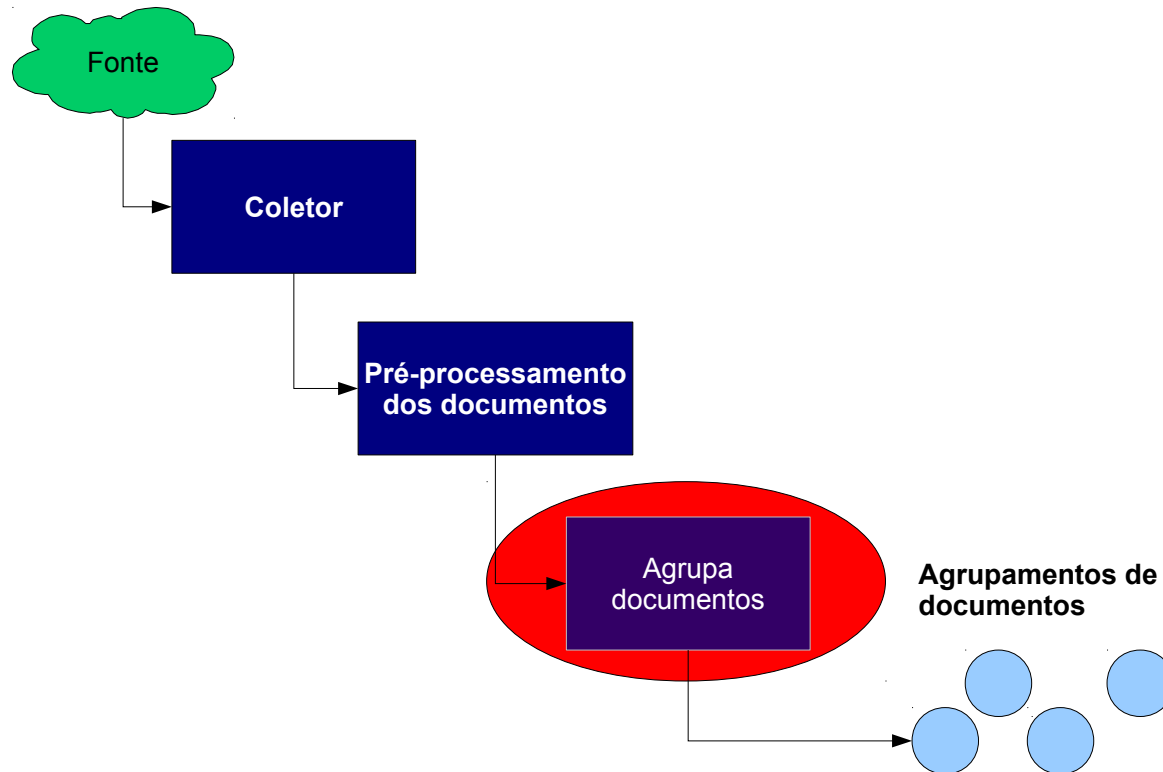

Wiki2Group - <http://trac.fbarth.net.br/wikiAnalysis>

Definições de Algoritmos de Agrupamento

- O objetivo dos algoritmos de agrupamento é colocar os objetos **similares** em um **mesmo grupo** e objetos **não similares** em **grupos diferentes**.
- Normalmente, objetos são descritos e agrupados usando um conjunto de **atributos e valores**.
- Não existe nenhuma informação sobre a classe ou categoria dos objetos.

Algoritmos para Agrupamento - *K-means*

- **K** significa o número de agrupamentos (que deve ser informado à priori).
- Sequência de ações **iterativas**.
- A parada é baseada em algum critério de qualidade dos agrupamentos (por exemplo, similaridade média).

Algoritmo para Agrupamento - *K-means*

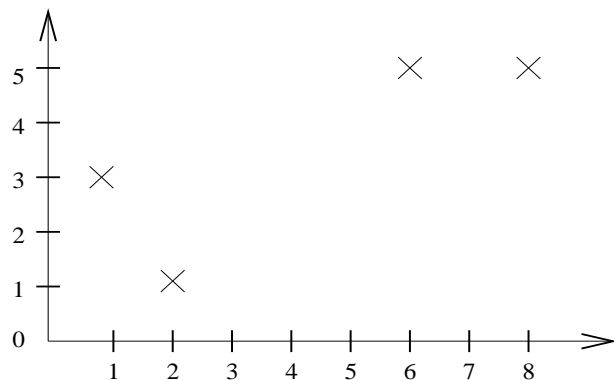

(1) Objetos que devem ser agrupados

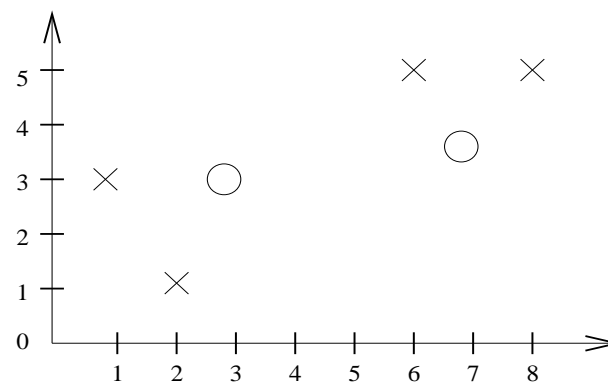

(2) Sorteio dos pontos centrais dos agrupamentos

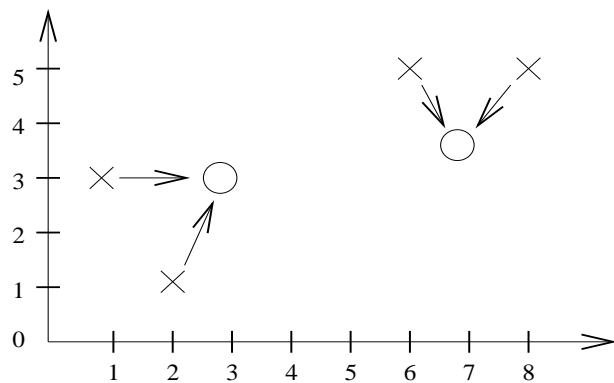

(3) Atribuição dos objetos aos agrupamentos

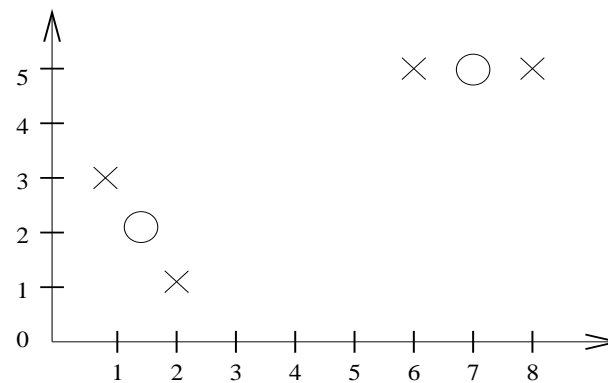

(4) Definição do centro do agrupamento

Algoritmo para agrupamento dos twittes - Resultados

Execução do processo no RapidMiner

Análise dos agrupamentos (*clusters*)

RT @TWITTEI: 'tcherere tche tche' 'bara bere' 'tchu tcha' 'lelele' 'paragada' 'tharara' '
RT @TWITTEI: 'tcherere tche tche' 'bara bere' 'tchu tcha' 'lelele' 'paragada' 'tharara' '
RT @PiadaDePobre: 'tcherere tche tche' 'bara bere' 'tchu tcha' 'lelele' 'paragada' 'thara'
RT @soucrack: 'tcherere tche tche' 'bara bere' 'tchu tcha' 'lelele' 'paragada' 'tharara' '
RT @PiadaDePobre: 'tcherere tche tche' 'bara bere' 'tchu tcha' 'lelele' 'paragada' 'thara'
'tcherere tche tche' 'bara bere' 'tchu tcha' 'lelele' 'paragada' 'tharara' 'parapapa' ach
RT @PiadaDePobre: 'tcherere tche tche' 'bara bere' 'tchu tcha' 'lelele' 'paragada' 'thara'
'tcherere tche tche' 'bara bere' 'tchu tcha' 'lelele' 'paragada' 'tharara' 'parapapa' ach
RT @PiadaDePobre: 'tcherere tche tche' 'bara bere' 'tchu tcha' 'lelele' 'paragada' 'thara'
RT @PiadaDePobre: 'tcherere tche tche' 'bara bere' 'tchu tcha' 'lelele' 'paragada' 'thara'
RT @TWITTEI: 'tcherere tche tche' 'bara bere' 'tchu tcha' 'lelele' 'paragada' 'tharara' '
RT @TWITTEI: 'tcherere tche tche' 'bara bere' 'tchu tcha' 'lelele' 'paragada' 'tharara' '



Classificação de documentos

Análise de Sentimento em mensagens no Twitter

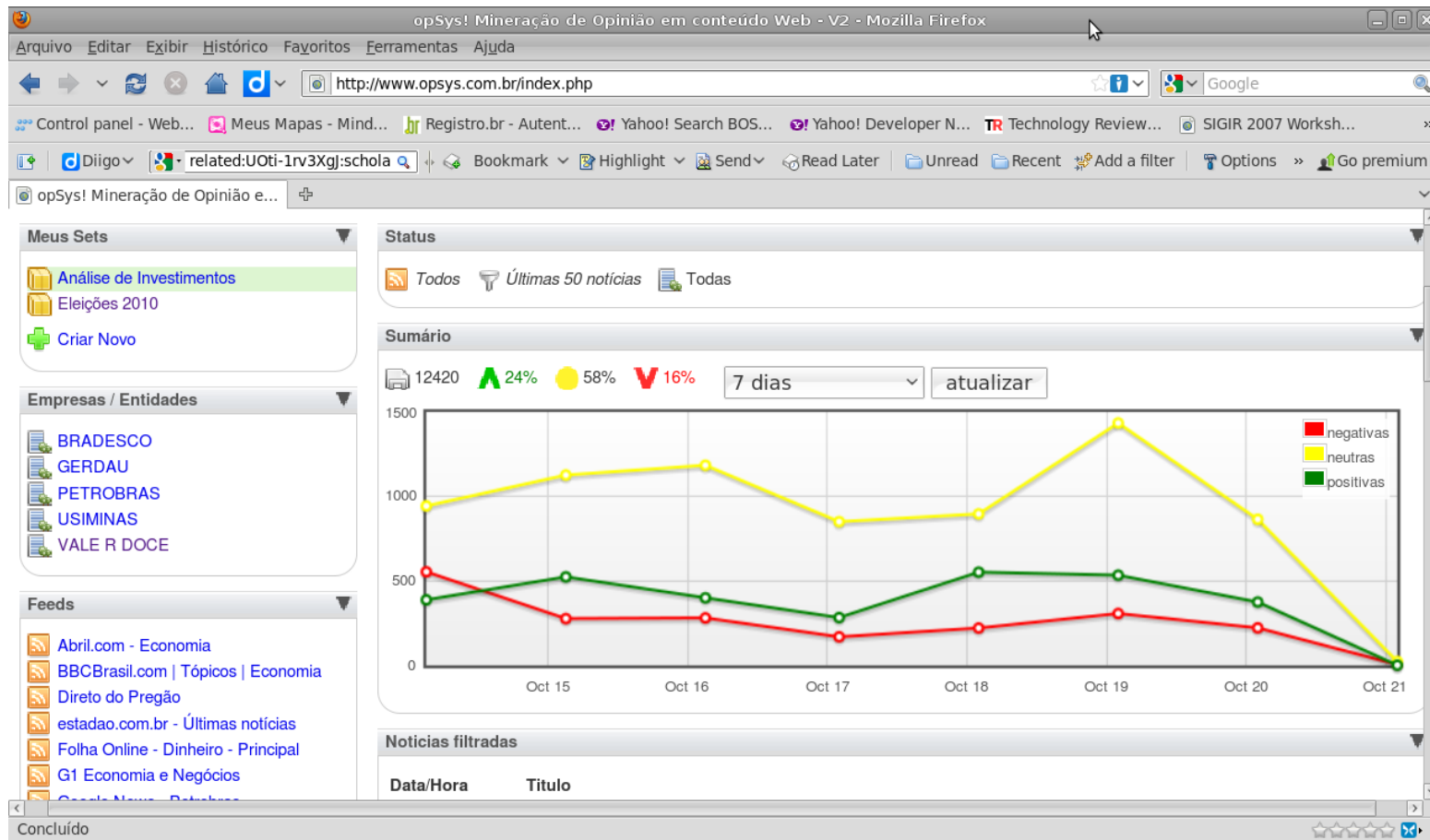

Teor das mensagens sobre a empresa Vale nos últimos sete dias. <http://www.opsys.com.br/> - [4]

Conjunto de Exemplos Rotulados

Doc.	Mensagem	Classe
d_1	A empresa X é uma empresa muito séria	Positivo
d_2	O produto Y é uma porcaria	Negativo
d_3	Gostei muito da palestra de fulano	Positivo
d_4	Aquela praia é muito bonita	Positivo
d_5	Gostei daquele restaurante	Positivo
d_n		...

- Rotular manualmente
- Utilizar emoticons :) :(

Conjunto de Exemplos - Atributo/Valor e Classe

Doc.	restaur	empres	bom	caracteriz	...	Classe
d_1	0.33	0.33	0.33	0.33	...	Positivo
d_2	0	0.5	0.2	0.33	...	Negativo
d_3	1	0.6	0	0	...	Positivo
d_4	0.4	0.3	0.33	0.4	...	Positivo
d_5	1	0.4	0.1	0.1	...	Positivo
d_n

Classificando objetos

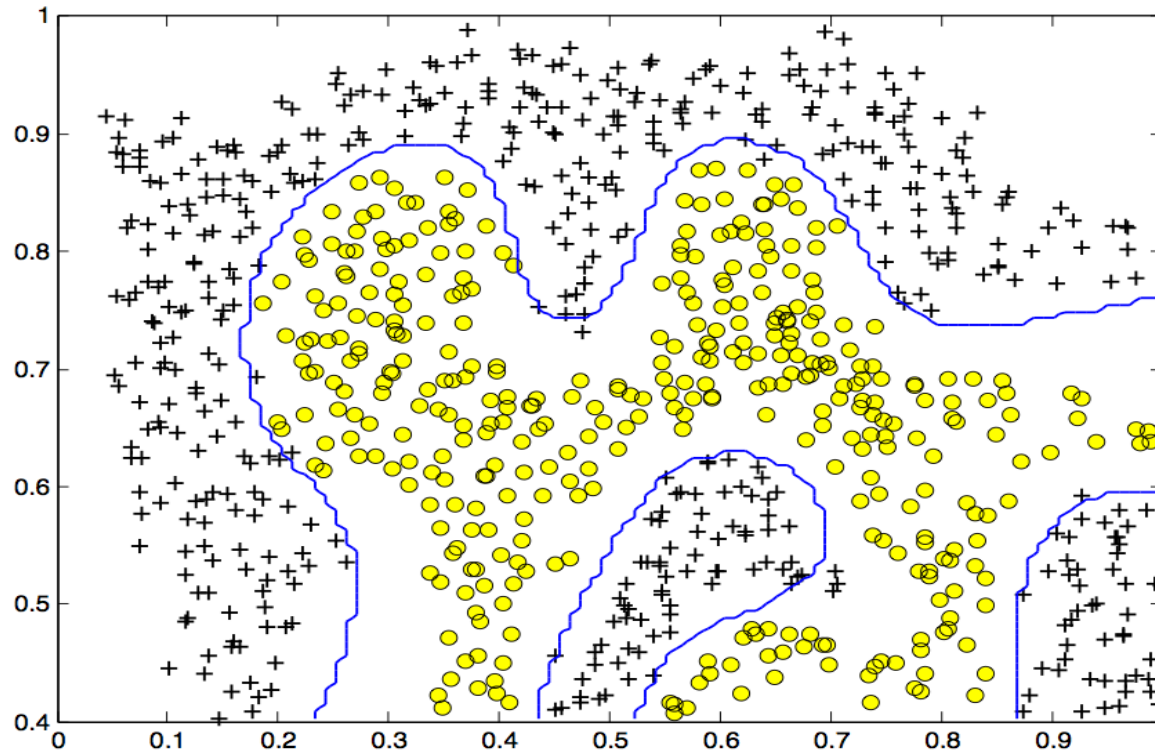

- Naïve Bayes [6]
- Support Vector Machines (SVM) [2]

Utilização

Utilizando o modelo criado é possível inferir se novos *twittes* possuem sentimento positivo ou negativo.

Transformando o conjunto de treinamento em um vetor de palavras
Criando o modelo
Aplicando o modelo a novos casos
Mensagem "Meu_voto_e_para_X_com_certeza!" e classificada como POSITIVA
Mensagem "Este_produto_e_muito_ruim" e classificada como NEGATIVA
Mensagem "Nunca_mais_compro_naquela_loja!" e classificada como NEGATIVA
Mensagem "Fulano_e_um_mentiroso!" e classificada como NEGATIVA
Mensagem "X_lidera_intenções_de_voto" e classificada como POSITIVA

Outro Exemplo: Classificação e Filtragem de Notícias

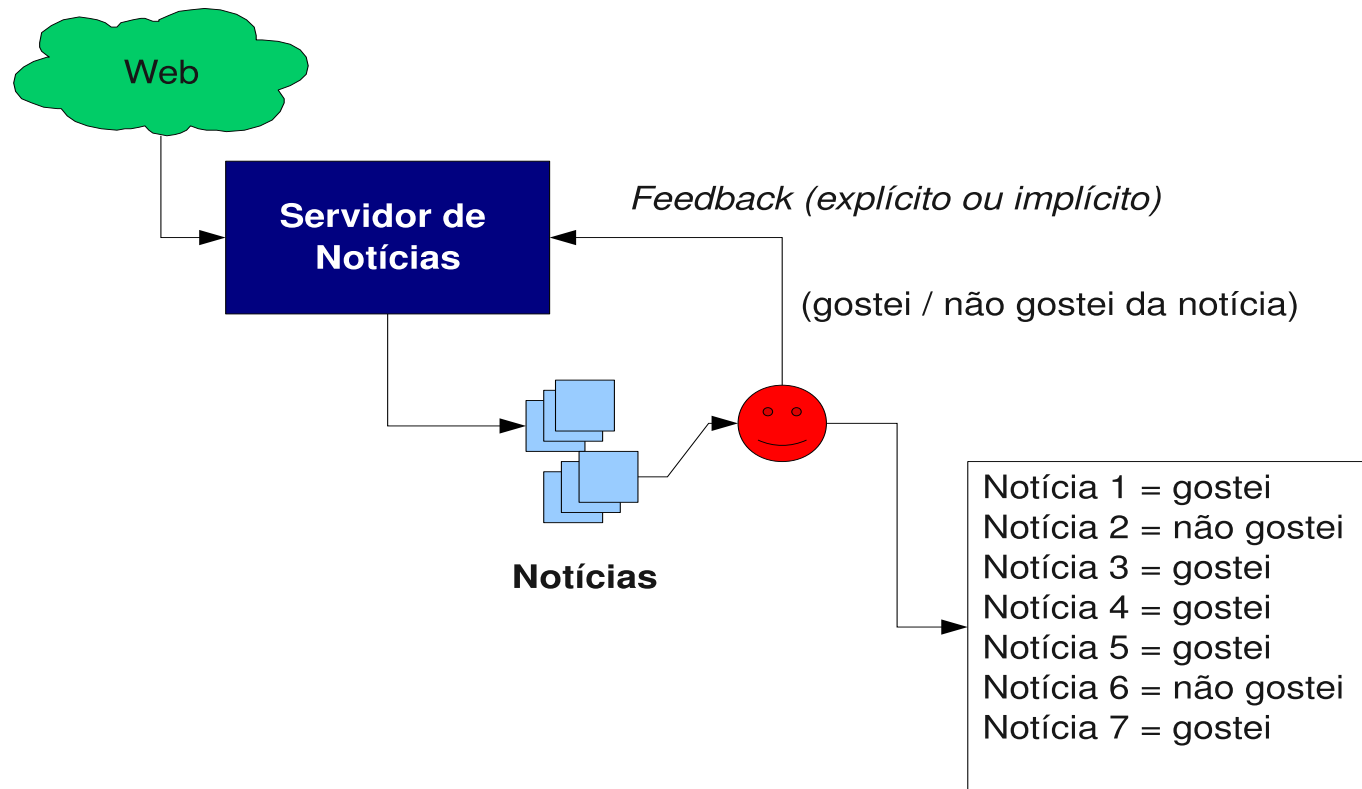

Qual é o problema?

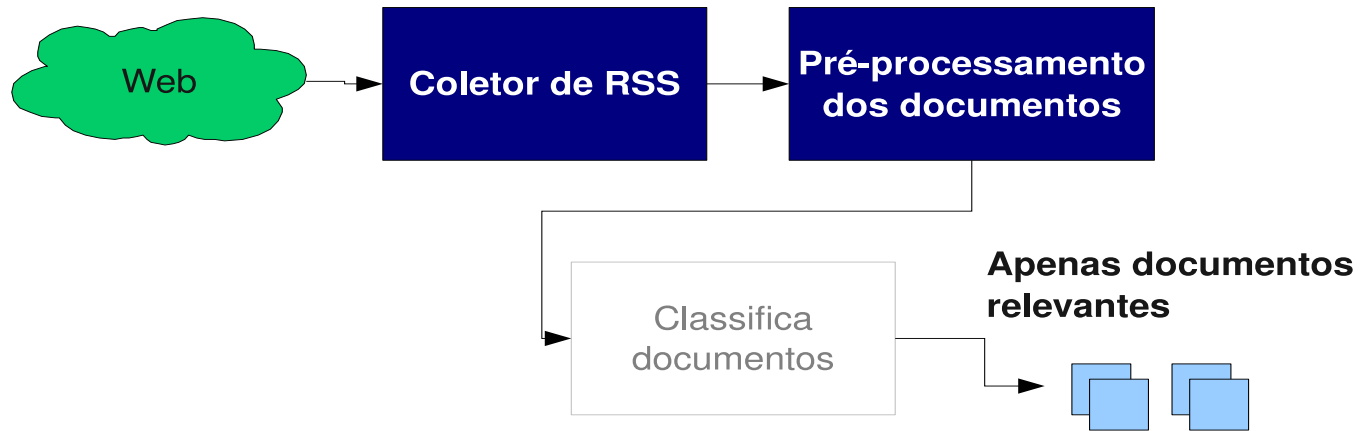

<http://fbarth.net.br/projetos/riInteligente.html> - Sistema FaroFino [5]

Processo de trabalho

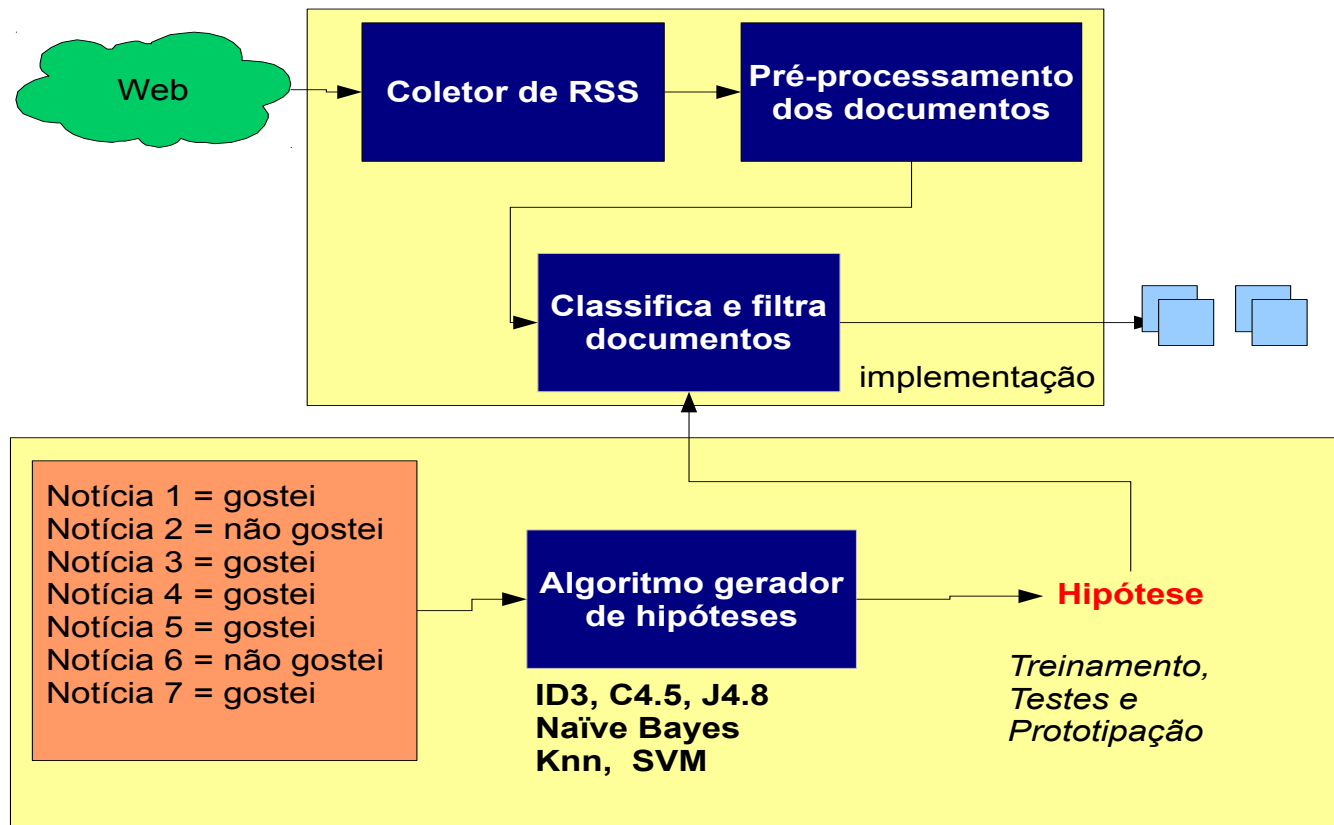

Minerando o log de um servidor Web

Processo de mineração de padrões na Web

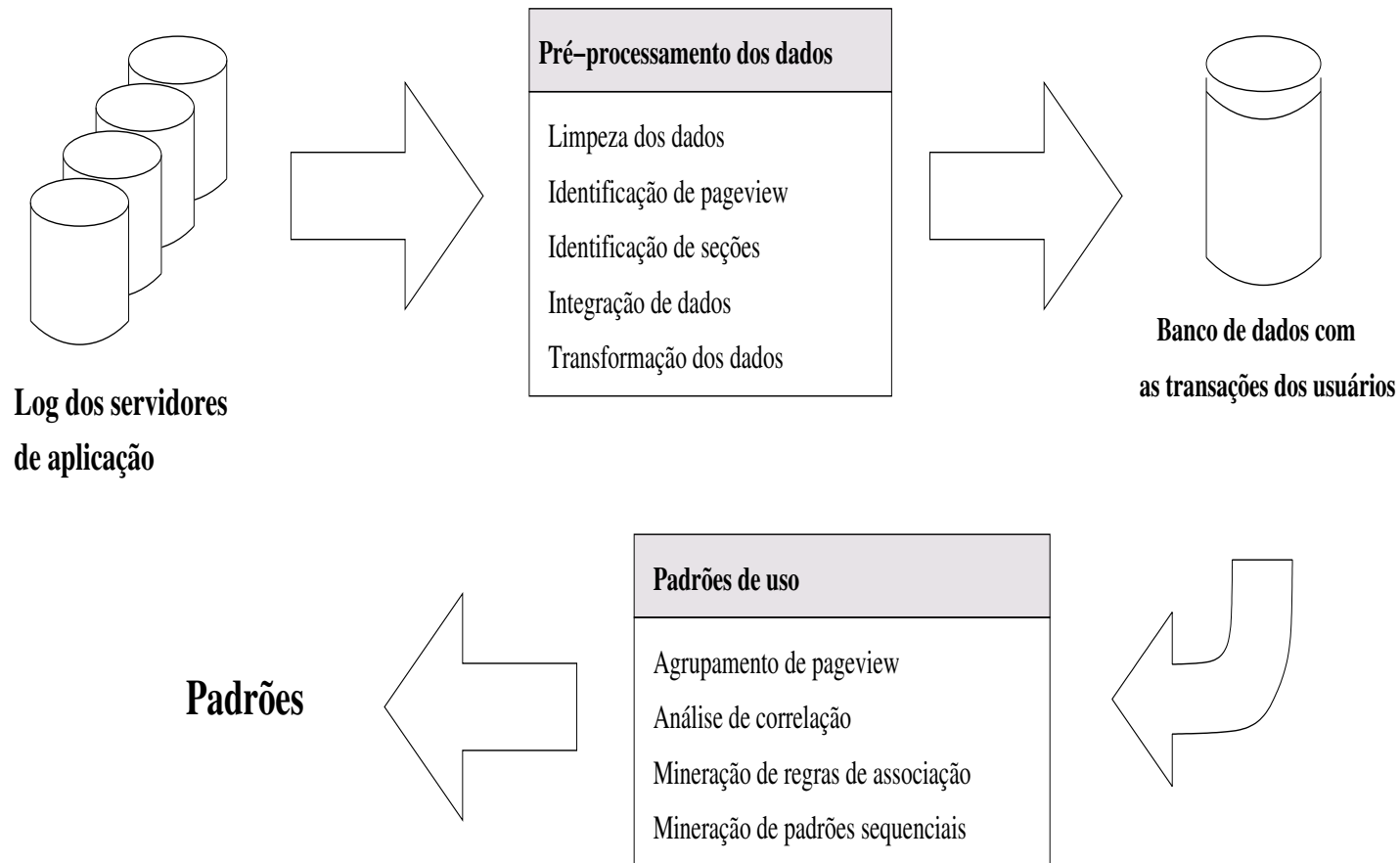

Exemplo típico de log

1	2006-02-01 00:08:43 1.2.3.4 - GET /classes/cs589/papers.html - 200 9221 HTTP/1.1 maya.cs.depaul.edu Mozilla/4.0+(compatible;+MSIE+6.0;+Windows+NT+5.1;+SV1;+.NET+CLR+2.0.50727) http://dataminingresources.blogspot.com/
2	2006-02-01 00:08:46 1.2.3.4 - GET /classes/cs589/papers/cms-tai.pdf - 200 4096 HTTP/1.1 maya.cs.depaul.edu Mozilla/4.0+(compatible;+MSIE+6.0;+Windows+NT+5.1;+SV1;+.NET+CLR+2.0.50727) http://maya.cs.depaul.edu/~classes/cs589/papers.html
3	2006-02-01 08:01:28 2.3.4.5 - GET /classes/ds575/papers/hyperlink.pdf - 200 318814 HTTP/1.1 maya.cs.depaul.edu Mozilla/4.0+(compatible;+MSIE+6.0;+Windows+NT+5.1) http://www.google.com/search?hl=en&lr=&q=hyperlink+analysis+for+the+web+survey
4	2006-02-02 19:34:45 3.4.5.6 - GET /classes/cs480/announce.html - 200 3794 HTTP/1.1 maya.cs.depaul.edu Mozilla/4.0+(compatible;+MSIE+6.0;+Windows+NT+5.1;+SV1) http://maya.cs.depaul.edu/~classes/cs480/
5	2006-02-02 19:34:45 3.4.5.6 - GET /classes/cs480/styles2.css - 200 1636 HTTP/1.1 maya.cs.depaul.edu Mozilla/4.0+(compatible;+MSIE+6.0;+Windows+NT+5.1;+SV1) http://maya.cs.depaul.edu/~classes/cs480/announce.html
6	2006-02-02 19:34:45 3.4.5.6 - GET /classes/cs480/header.gif - 200 6027 HTTP/1.1 maya.cs.depaul.edu Mozilla/4.0+(compatible;+MSIE+6.0;+Windows+NT+5.1;+SV1) http://maya.cs.depaul.edu/~classes/cs480/announce.html

Pré-processamento do log: identificação de usuários

Time	IP	URL	Ref	Agent
0:01	1.2.3.4	A	-	IE5;Win2k
0:09	1.2.3.4	B	A	IE5;Win2k
0:10	2.3.4.5	C	-	IE6;WinXP;SP1
0:12	2.3.4.5	B	C	IE6;WinXP;SP1
0:15	2.3.4.5	E	C	IE6;WinXP;SP1
0:19	1.2.3.4	C	A	IE5;Win2k
0:22	2.3.4.5	D	B	IE6;WinXP;SP1
0:22	1.2.3.4	A	-	IE6;WinXP;SP2
0:25	1.2.3.4	E	C	IE5;Win2k
0:25	1.2.3.4	C	A	IE6;WinXP;SP2
0:33	1.2.3.4	B	C	IE6;WinXP;SP2
0:58	1.2.3.4	D	B	IE6;WinXP;SP2
1:10	1.2.3.4	E	D	IE6;WinXP;SP2
1:15	1.2.3.4	A	-	IE5;Win2k
1:16	1.2.3.4	C	A	IE5;Win2k
1:17	1.2.3.4	F	C	IE6;WinXP;SP2
1:26	1.2.3.4	F	C	IE5;Win2k
1:30	1.2.3.4	B	A	IE5;Win2k
1:36	1.2.3.4	D	B	IE5;Win2k

User 1

0:01	1.2.3.4	A	-
0:09	1.2.3.4	B	A
0:19	1.2.3.4	C	A
0:25	1.2.3.4	E	C
1:15	1.2.3.4	A	-
1:26	1.2.3.4	F	C
1:30	1.2.3.4	B	A
1:36	1.2.3.4	D	B

User 2

0:10	2.3.4.5	C	-
0:12	2.3.4.5	B	C
0:15	2.3.4.5	E	C
0:22	2.3.4.5	D	B

User 3

0:22	1.2.3.4	A	-
0:25	1.2.3.4	C	A
0:33	1.2.3.4	B	C
0:58	1.2.3.4	D	B
1:10	1.2.3.4	E	D
1:17	1.2.3.4	F	C

Pré-processamento do log: identificação das seções

	Time	IP	URL	Ref
User 1	0:01	1.2.3.4	A	-
	0:09	1.2.3.4	B	A
	0:19	1.2.3.4	C	A
	0:25	1.2.3.4	E	C
	1:15	1.2.3.4	A	-
	1:26	1.2.3.4	F	C
	1:30	1.2.3.4	B	A
	1:36	1.2.3.4	D	B

	Time	IP	URL	Ref
Session 1	0:01	1.2.3.4	A	-
	0:09	1.2.3.4	B	A
	0:19	1.2.3.4	C	A
	0:25	1.2.3.4	E	C

	Time	IP	URL	Ref
Session 2	1:15	1.2.3.4	A	-
	1:26	1.2.3.4	F	C
	1:30	1.2.3.4	B	A
	1:36	1.2.3.4	D	B

Matriz de transações

Pageviews

	A	B	C	D	E	F
user0	15	5	0	0	0	185
user1	0	0	32	4	0	0
user2	12	0	0	56	236	0
user3	9	47	0	0	0	134
user4	0	0	23	15	0	0
user5	17	0	0	157	69	0
user6	24	89	0	0	0	354
user7	0	0	78	27	0	0
user8	7	0	45	20	127	0
user9	0	38	57	0	0	15

Matriz de transações com meta-informações sobre as páginas

usuário	<i>categoria</i> ₁	<i>categoria</i> ₂	<i>categoria</i> ₃	...	<i>categoria</i> _{<i>m</i>}
<i>user</i> ₁	0	2	0	...	1
<i>user</i> ₂	1	1	0	...	0
<i>user</i> ₃	2	0	1	...	0
<i>user</i> ₄	0	1	0	...	0
...
<i>user</i> _{<i>n</i>}	1	1	0	...	1

- Cada página pode pertencer a uma categoria (i.e., tipo de livro, tipo de estabelecimento comercial)
- Cada página pode estar associada a uma cidade (i.e., um estabelecimento, uma vaga de emprego)

Regras de Associação

- **Caso do supermercado** (fralda \rightarrow cerveja)
- Quem acessa a página sobre futebol também acessa a página de volei em **90%** dos casos (futebol \rightarrow volei).
- Quem acessa a página de ofertas e a página de material de construção também finaliza a compra em **83%** dos casos (ofertas \wedge material_construção \rightarrow compra)

Considerações Finais

Considerações Finais

- Foram vistos: problemas de classificação, agrupamento e análise de log. *Tem muito mais de onde vieram estes...*
- **Atenção para o processo!** Pré-processamento, criação dos modelos, avaliação e aplicação.
- *Mahout, Hadoop, Carrot2.* Antes de instalar ferramentas para a mineração das informações, tente entender os seus dados e os seus problemas! Faça uma análise descritiva dos dados.
- **Muitos dados... Muitas oportunidades...**

Obrigado!

<http://fbarth.net.br>

<http://fbarth.net.br/materiais/palestras.html>

fabricio.barth@gmail.com

Referências

References

- [1] Data, data everywhere. a special report on managing information. *The Economist*, pages 1–16, February 2010.
- [2] Chih-Chung Chang and Chih-Jen Lin. LIBSVM: A library for support vector machines. *ACM Transactions on Intelligent Systems and Technology*, 2:27:1–27:27, 2011. Software available at <http://www.csie.ntu.edu.tw/~cjlin/libsvm>.
- [3] Bing Liu. *Web Data Mining: Exploring Hyperlinks, Contents, and Usage Data (Data-Centric Systems and Applications)*. Springer, 1st ed. 2007. corr. 2nd printing edition, January 2009.

- [4] Thomas Jefferson P. Lopes, Gabriel Koji Lemos Hiratani, Fabrício J. Barth, Orlando Rodrigues, Jr., and Juliana Maraccini Pinto. Mineração de opiniões aplicada à análise de investimentos. In *Companion Proceedings of the XIV Brazilian Symposium on Multimedia and the Web, WebMedia '08*, pages 117–120, New York, NY, USA, 2008. ACM.
- [5] João Carlos Medau, Maria Cristina Belderrain, and Fabrício J. Barth. Reordenação de resultados de busca na web conforme critério de relevância definido pelo usuário. In *Anais do XI Simpósio Brasileiro de Sistemas Multimídia e Web - WebMedia*, pages 220–222, 2005.
- [6] Tom M. Mitchell. *Machine Learning*. McGraw-Hill, 1997.

- [7] J. R. Quinlan. *Knowledge Acquisition for Knowledge-Based Systems*, chapter Simplifying Decision Trees. Academic Press, 1988.
- [8] Stuart J. Russel and Peter Norvig. *Artificial intelligence: a modern approach*. Prentice-Hall, 2 edition, 2003.
- [9] Ian H. Witten and Eibe Frank. *Data Mining: Practical Machine Learning Tools and Techniques*. Elsevier, second edition, 2005.