

# **Um protótipo de software assistente de atualização de versão de software**

- **Autor : Denis Cezar Metzner**
- **Orientador : Ricardo Alencar de Azambuja**
- **Empresa : Strategies Ltda**

# Roteiro da Apresentação

- **Introdução**
  - Contextualização
- **Objetivos do Trabalho**
- **Fundamentação teórica**
  - Conceitos básicos e ferramentas utilizadas

# Roteiro da Apresentação (2)

- **Desenvolvimento do trabalho**
  - Requisitos principais
  - Especificação
  - Implementação
  - Resultados
- **Conclusão**
  - Extensões

# Introdução

- Mercado Atual → Controle de Versão
- Fechamento e Atualização de Versão
  - Software de Grande Porte
  - Processo Manual
  - Perda de Tempo
  - Geração de Custos

# Introdução (2)

- Análise Estruturada
- Oracle 8i
- SQL Plus 3.0
- Uniface 7.0

# Objetivos do trabalho

- Desenvolvimento de Protótipo
  - Automatizar Fechamento de Versão (executada na empresa)
  - Automatizar Atualização de Versão (executada no cliente)

# Fundamentação teórica

## Ferramentas Utilizadas

- Banco de Dados Relacional Oracle 8i
- Ferramenta de Manipulação de Dados SQL Plus 3.0
- Ferramenta de Desenvolvimento Uniface 7.0

# Desenvolvimento do trabalho

## Requisitos

- Desenvolvimento em Uniface 7.0
- Automatização Fechamento de Versão
- Automatização Atualização de Versão
- Ganho de Tempo e Redução de Custos

# Desenvolvimento do trabalho

## Especificação

- Coleta de Informações
- Descrição do Objetivos
- Lista de Eventos
- Diagrama de Contexto
- Diagrama de Fluxo de Dados (D.F.D.)
- Modelo Entidade Relacionamento Lógico
- Modelo Entidade Relacionamento Físico
- Utilização da Ferramenta Power Designer

# Desenvolvimento do trabalho Implementação – Modelo Dados

Define Entity: SUPORTE

Entity Name	Description
TBALTERACAO	Alteracoes do Modelo
TBBANCODADOS	Bancos de Dados
TBCAMPO	Campos da Entidade
<b>TBCLIENTE</b>	<b>Clientes</b>
TBDADOSCLIENTE	Dados dos Clientes
TBENTIDADE	Entidades do Modelo

New

Details of 'TBCLIENTE'

Default Data Access

DBMS Path

DBMS Path: ORACLE (ORA)

Object Service

Object Service Name: >>

Number of Occurrences

Minimum:

Maximum:

Locking

Optimistic

Cautious

No Updates

Interface: Template >>

Pop-up Menu: >>

Comments:

Option  Border

Fields... Keys... relationships. Triggers... OK Cancel

# Desenvolvimento do trabalho Implementação – Editor Código

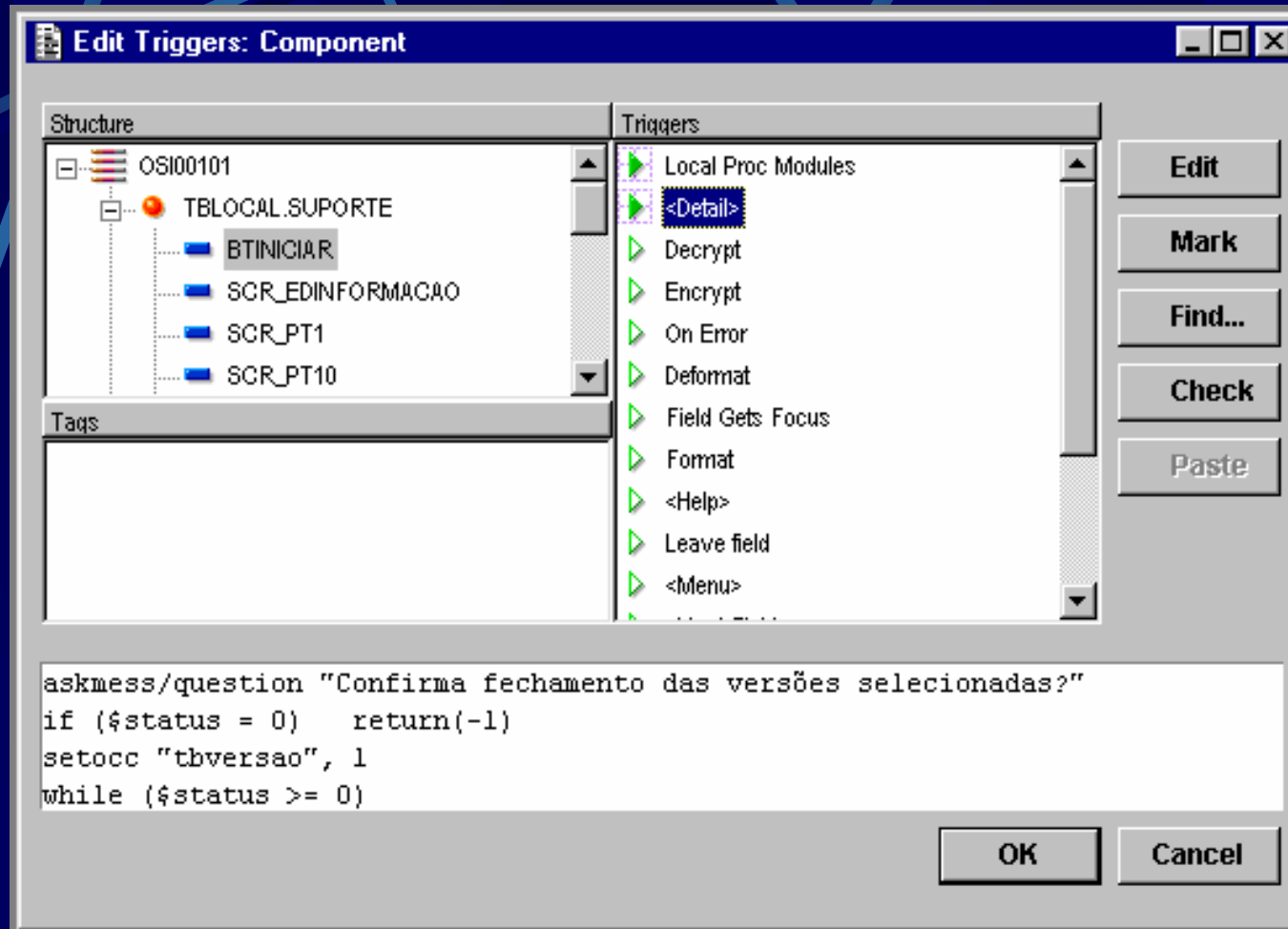

# Implementação – Tela de Acesso

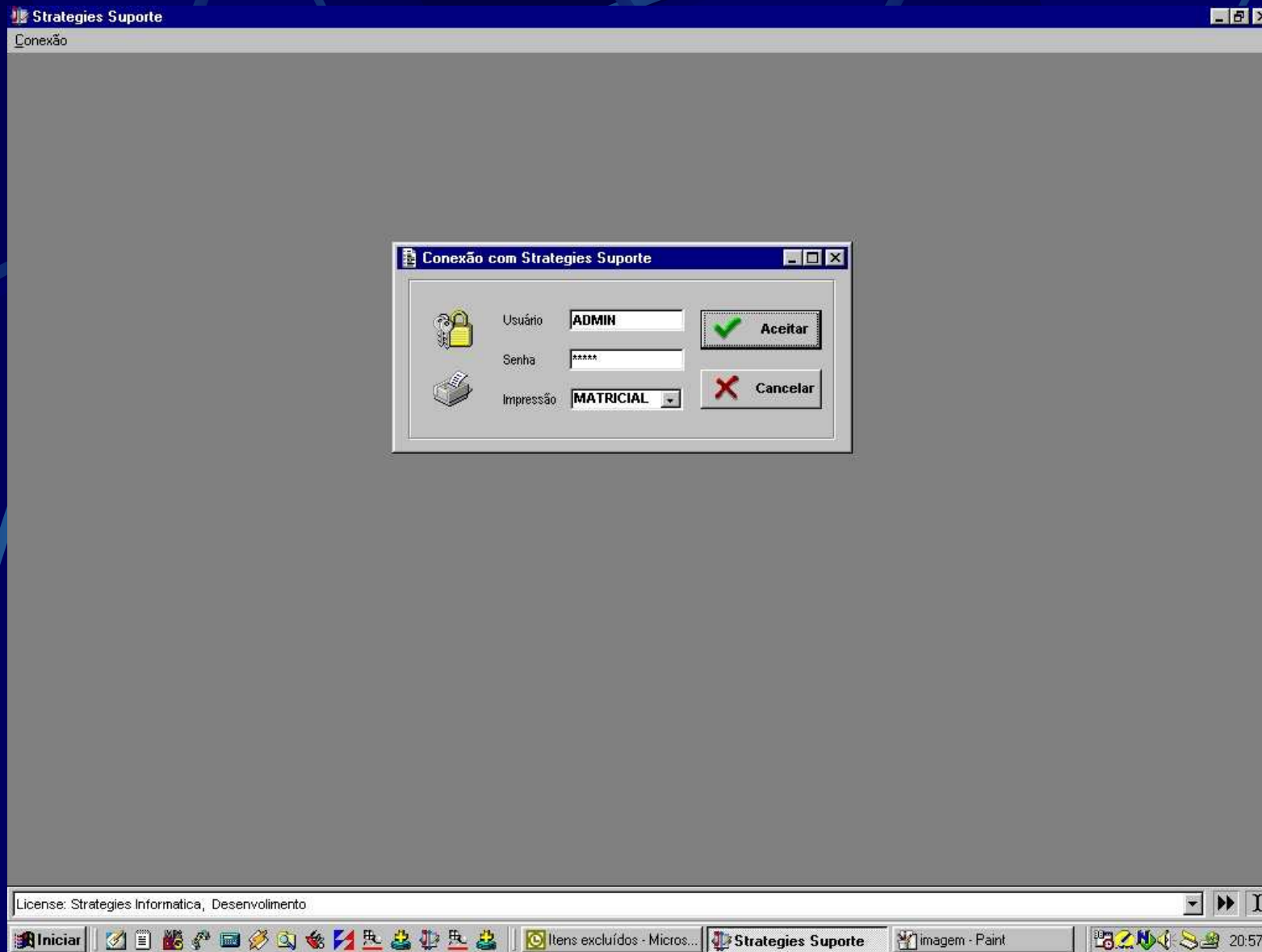

# Implementação – Tela Geral

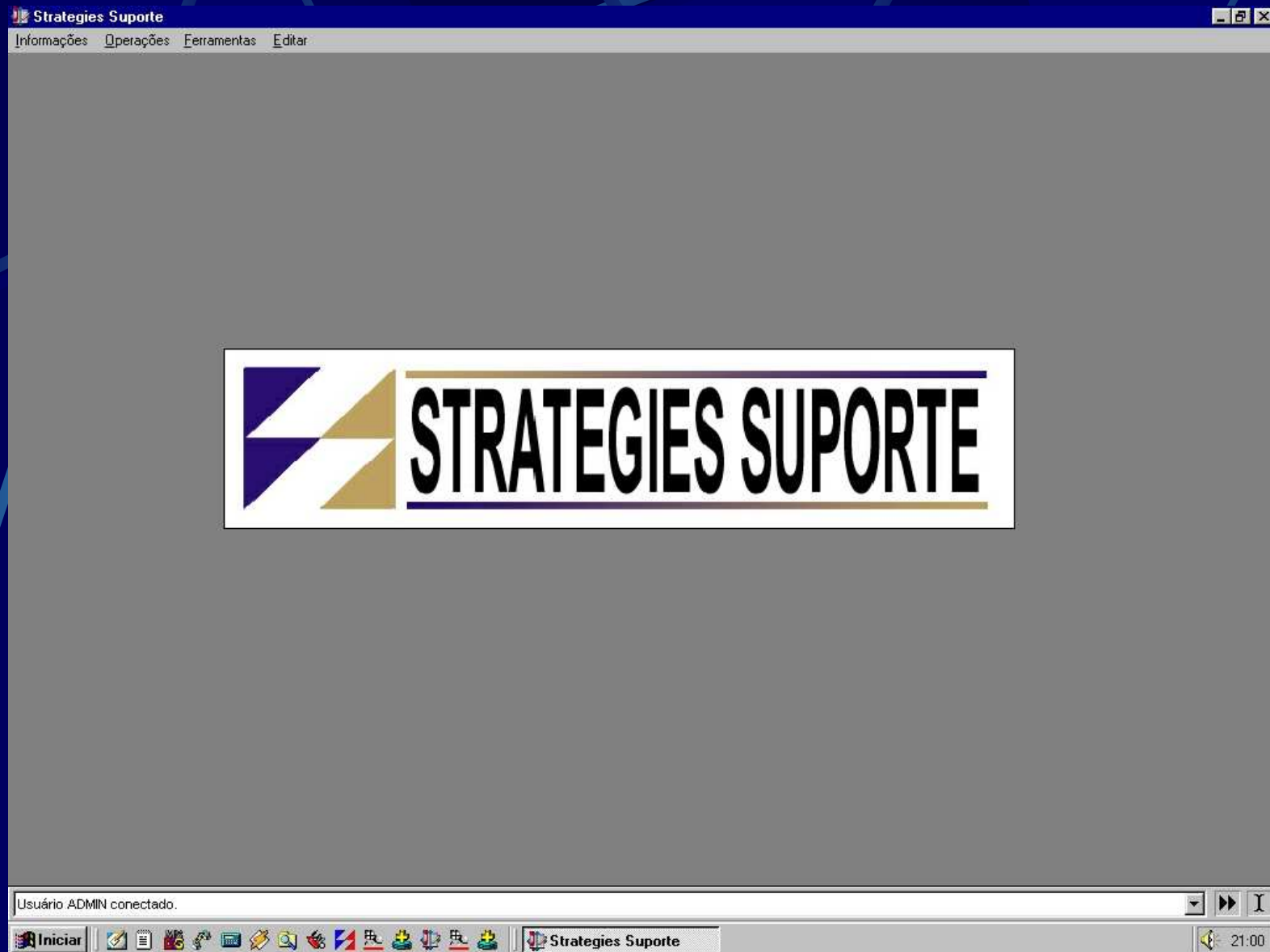

Denis Cezar Metzner

# Implementação – Informações Cliente

Strategies Suporte

Informações Operações Ferramentas Editar

Informações - Cliente

Código do CNPJ: 01.001.001/0001-00  
Nome: STRATEGIES LTDA  
Banco de Dados: BANCO DE DADOS ORACLE BI

Informações Gerais

ANDAR	5 ANDAR
CEP	89010300
CIDADE	BLUMENAU
ENDEREÇO	ALAMEDA RIO BRANCO
ESTADO	SANTA CATARINA
NUMERO	14
SALA	502

Sistemas

SUPOORTE

Iniciar Strategies Suporte 21:01

# Implementação – Sistemas do Cliente

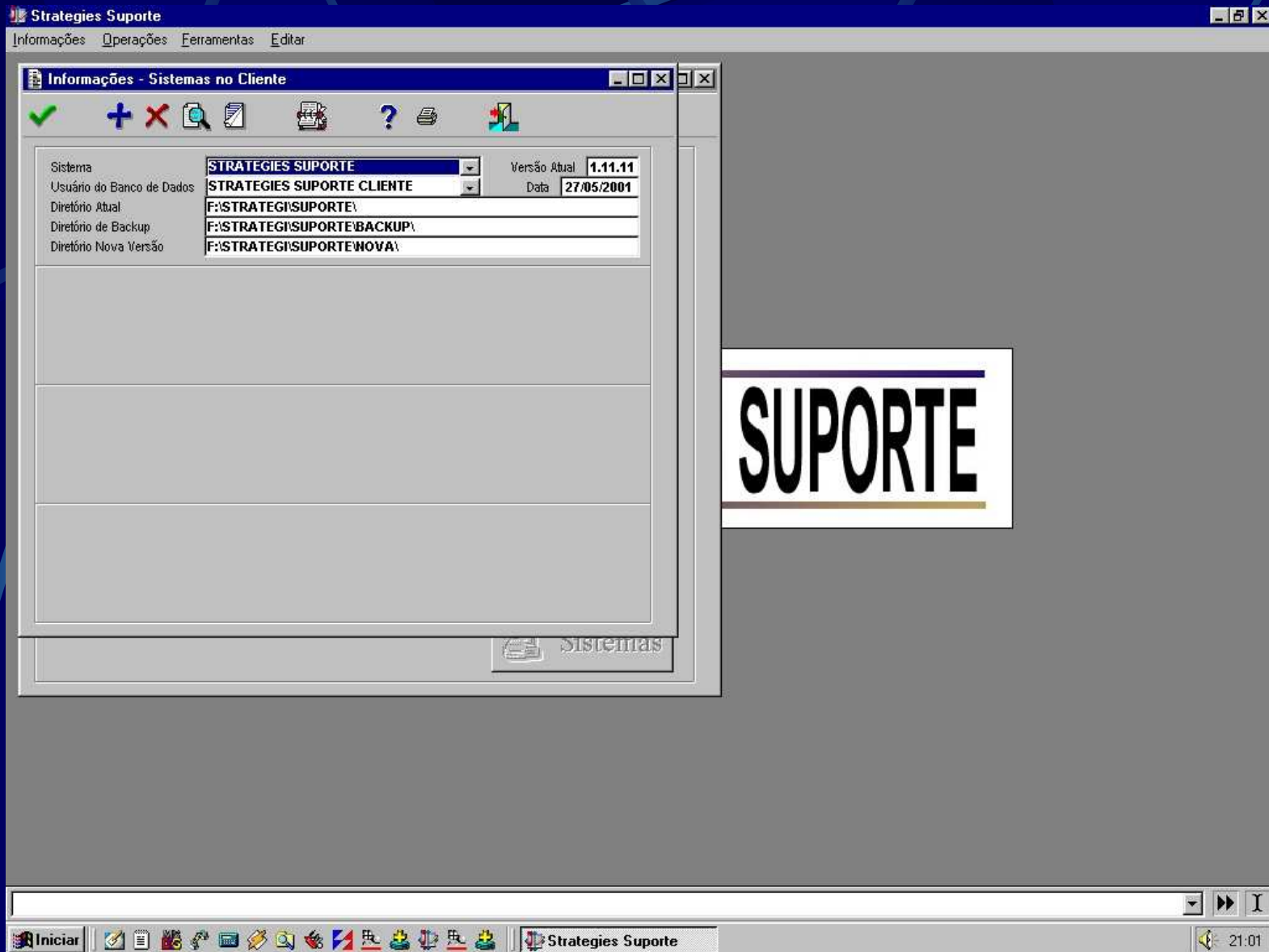

# Implementação – Usuários de Banco

Código	Descrição	Nome	Senha	Nome da Conexão	Tipo de Usuário
006	STRATEGIES SUPORTE CLIENTE	CLIENTE_SUPORTE	CLIENTE_SUPORTE	ORACLE	Dados
003	STRATEGIES SUPORTE EMPRESA	DADOS_SUPORTE	DADOS_SUPORTE	ORACLE	Dados
004	STRATEGIES SUPORTE EMPRESA	UNIFACE_SUPORTE	UNIFACE_SUPORTE	ORACLE	Uniface
005	STRATEGIES SUPORTE EMPRESA	OBJETO_SUPORTE	OBJETO_SUPORTE	ORACLE	Objeto

The taskbar at the bottom shows the following open applications: Iniciar, Strategies Suporte, UNIFACE Seven, and inf-bancodados - Paint. The system clock shows 21:10.

# Implementação – Usuários de Banco

**Versão (Top)**

Sistema	STRATEGIES SUPORTE
Versão	0.00.00
Descrição	STRATEGIES SUPORTE EMPRESA
Data da Versão	18/05/2001
Diretório	F:\STRATEGI\SUPORTE\
Comando	C:\USYS7205\BIN\IDF.EXE /NI=F:\STRATEGI\SUPORTE\ASN\SUPORTE

**Versão (Bottom)**

Sistema	STRATEGIES SUPORTE
Versão	1.11.11
Descrição	STRATEGIES INDUSTRIAL CLIENTE
Data da Versão	18/05/2001
Diretório	F:\STRATEGI\SUPORTE\
Comando	C:\USYS7205\BIN\IDF.EXE /NI=F:\STRATEGI\SUPORTE\ASN\SUPORTE

**Detalhes da Versão**

**Usuário Objeto**

	Nome	Senha	Conexão
STRATEGIES SUPORTE EMPRESA	OBJETO_SUPORTE	OBJETO_SUPORTE	ORACLE

**Usuário Uniface**

	Nome	Senha	Conexão
STRATEGIES SUPORTE EMPRESA	UNIFACE_SUPORTE	UNIFACE_SUPORTE	ORACLE

**Usuário de Dados**

	Nome	Senha	Conexão
STRATEGIES SUPORTE EMPRESA	DADOS_SUPORTE	DADOS_SUPORTE	ORACLE

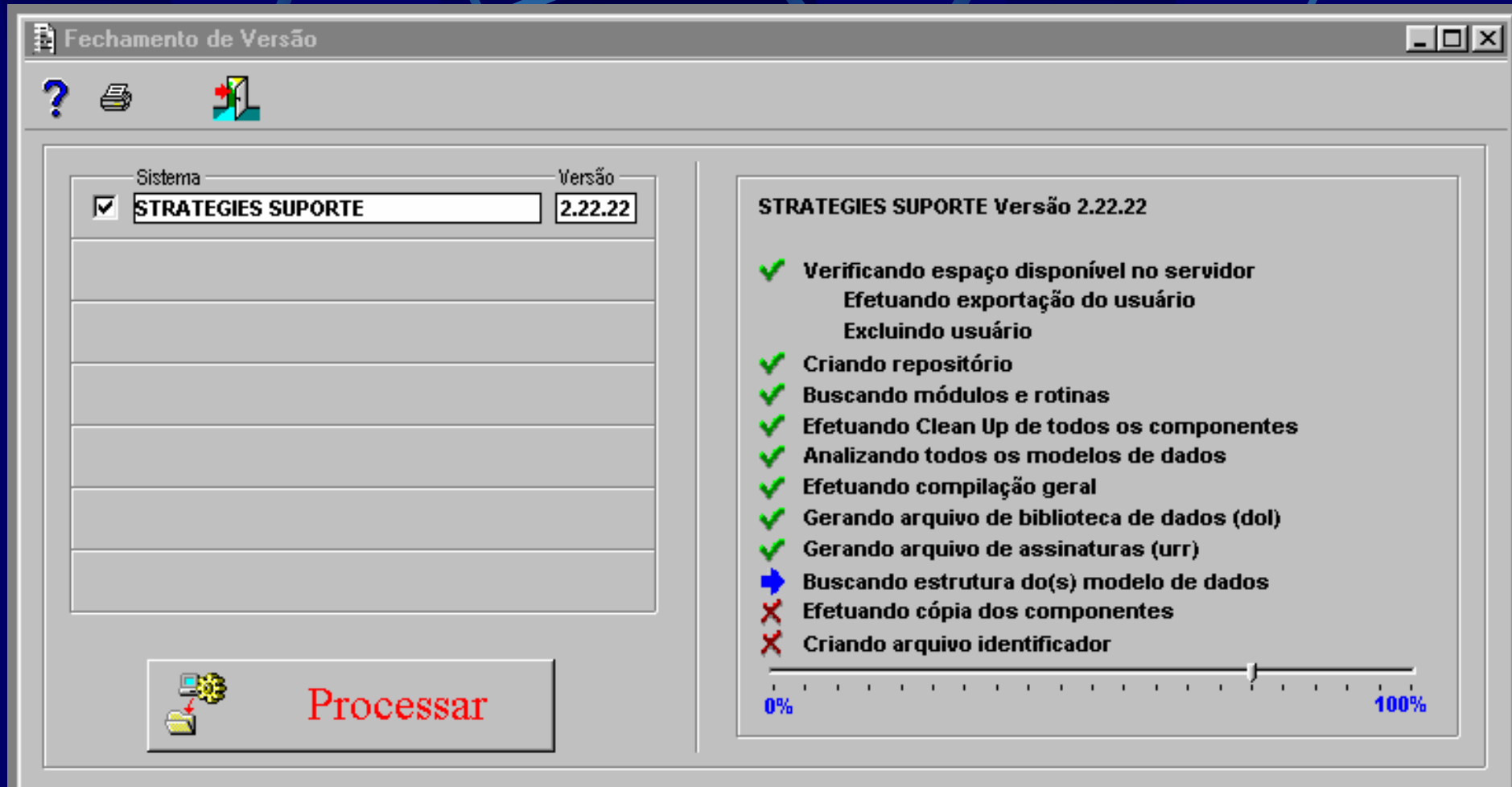

The taskbar at the bottom shows the 'Iniciar' button, a taskbar with various application icons, and the taskbar itself with 'Strategies Suporte', 'UNIFACE Seven', and 'inf-versao - Paint' open. The system clock shows 21:12.

# Implementação – Fechamento Versão

# Implementação – Atualização Versão

Atualização de Versão - Seleção de Sistemas

?  

Sistema	Empresa	Versão Atual	Versão Nova	
<input checked="" type="checkbox"/> STRATEGIES SUPORTE	INDUSTRIA TEXTIL BLUMENAU LTDA.	1.11.11	2.22.22	<a href="#">Detalhes</a>

STRATEGIES SUPORTE ESTÁ DISPONÍVEL PARA ATUALIZAÇÃO.

 **Processar**

# Implementação – Atualização Versão

Strategies Suporte

Informações Operações Ferramentas Editar

Atualização de Versão - Cronograma Geral

Atualizando sistema STRATEGIES SUPORTE para INDUSTRIA TEXTIL BLUMENAU LTDA.

- ✓ Efetuando cópia de segurança da versão atual
- ✓ Efetuando exportação dos dados
- ✓ Efetuando cópia dos novos componentes
- ➔ Analisando estrutura do modelo de dados
- ✗ Alterando estrutura do modelo de dados
- ✗ Alterando arquivo de parametros (asn)
- ✗ Importando módulos e rotinas

Progressão Total

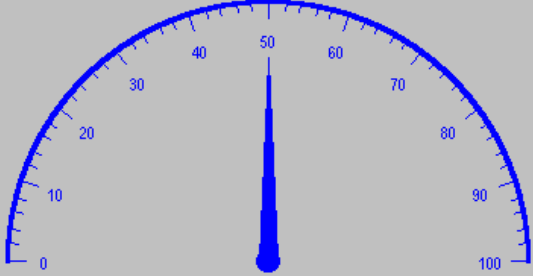

Analisando estrutura do modelo de dados...

Iniciar | [ícones] | Strat... | Cliente | UNIF... | Oracl... | Oracl... | Prom... | Strat... | Str... | Micro... | imag... | 11:14

# Implementação – Atualização Versão

Atualizando sistema STRATEGIES SUPORTE para INDUSTRIA TEXTIL BLUMENAU LTDA.

- ✓ Efetuando cópia de segurança da versão atual
- ✓ Efetuando exportação dos dados
- ✓ Efetuando cópia dos novos componentes
- ✓ Analisando estrutura do modelo de dados
- ✓ Alterando estrutura do modelo de dados
- ✓ Alterando arquivo de parametros (asn)
- ✓ Importando módulos e rotinas

Progressão Total

Strategies Suporte

Atualização sistema STRATEGIES SUPORTE para INDUSTRIA TEXTIL BLUMENAU LTDA.. efetuada com êxito.

OK

The progress gauge shows a needle pointing to approximately 100% on a scale from 0 to 100. The task list is on the left, and the success message dialog is centered at the bottom of the main window.

# Desenvolvimento do trabalho

## Resultados

- Redução no gasto de tempo
  - Fechamento : 2 horas → 45 minutos
  - Atualização : 4 horas → 30 minutos
- Redução de etapas
  - Fechamento : 14 etapas → 11 etapas
  - Atualização : 10 etapas → 5 etapas

# Conclusões

- Período de adaptação ao ambiente do cliente.
  - Alterações e ajustes.
- Pontos Positivos.
  - Objetivos principais foram atingidos.
  - Grande necessidade da empresa.
  - Nova ferramenta de auxílio ao Depto Suporte.
- Pontos Negativos (limitações).
  - Chamadas de Sistema operacional.
  - Executáveis que não pertencem à aplicação.

# Conclusões

## Extensões

“Departamento de Suporte disponível 24 horas”

- Controle de cópia de segurança.
- Monitoração do banco de dados (servidor).
- Ferramenta de auxílio para manipulação de dados.

# Lista de Eventos

- Empresa é cadastrada;
- Sistemas da empresa são cadastrados;
- Usuários do protótipo são cadastrados;
- Usuários do banco de dados são cadastrados;
- Usuário Strategies cadastra módulos;
- Usuário Strategies cadastra rotinas;
- Usuário Strategies cadastra tipo de alteração;

## Lista de Eventos (2)

- Usuário Strategies cadastra banco de dados;
- Usuário Strategies cadastra sistema;
- Usuário Strategies cadastra modelos do sistema;
- Usuário Strategies cadastra versão;
- Usuário Strategies efetua fechamento de versão;
- Usuário Cliente efetua atualização de versão;

# Diagrama de Contexto

# Diagrama de Fluxo de Dados

# Diagrama de Fluxo de Dados

```
usuario = "%conexao|%nome|%senha"
open "%usuario", "$UDO"
if ($status < 0)
    message "Erro abrindo usuário Uniface de %dssystema.tbsistema."
    return(-1)
endif
clear/e "tbmodelo"
cdsystema.tbmodelo = cdsistema.tbversao
retrieve/e "tbmodelo"
if ($status < 0)
    message/error "Os Modelos de %dssystema.tbsistema não estão
cadastrados."
    return(-1)
endif
setocc "tbmodelo", 1
while ($status >= 0)
    retrieve/e "tbentidade"
    setocc "tbentidade", -1
    erase/e "tbentidade"
    if ($status < 0)
        message/error "Erro excluindo ocorrencias entidade TBENTIDADE"
        return(-1)
    endif
    setocc "tbmodelo", $curocc(tbmodelo) + 1
endwhile
```